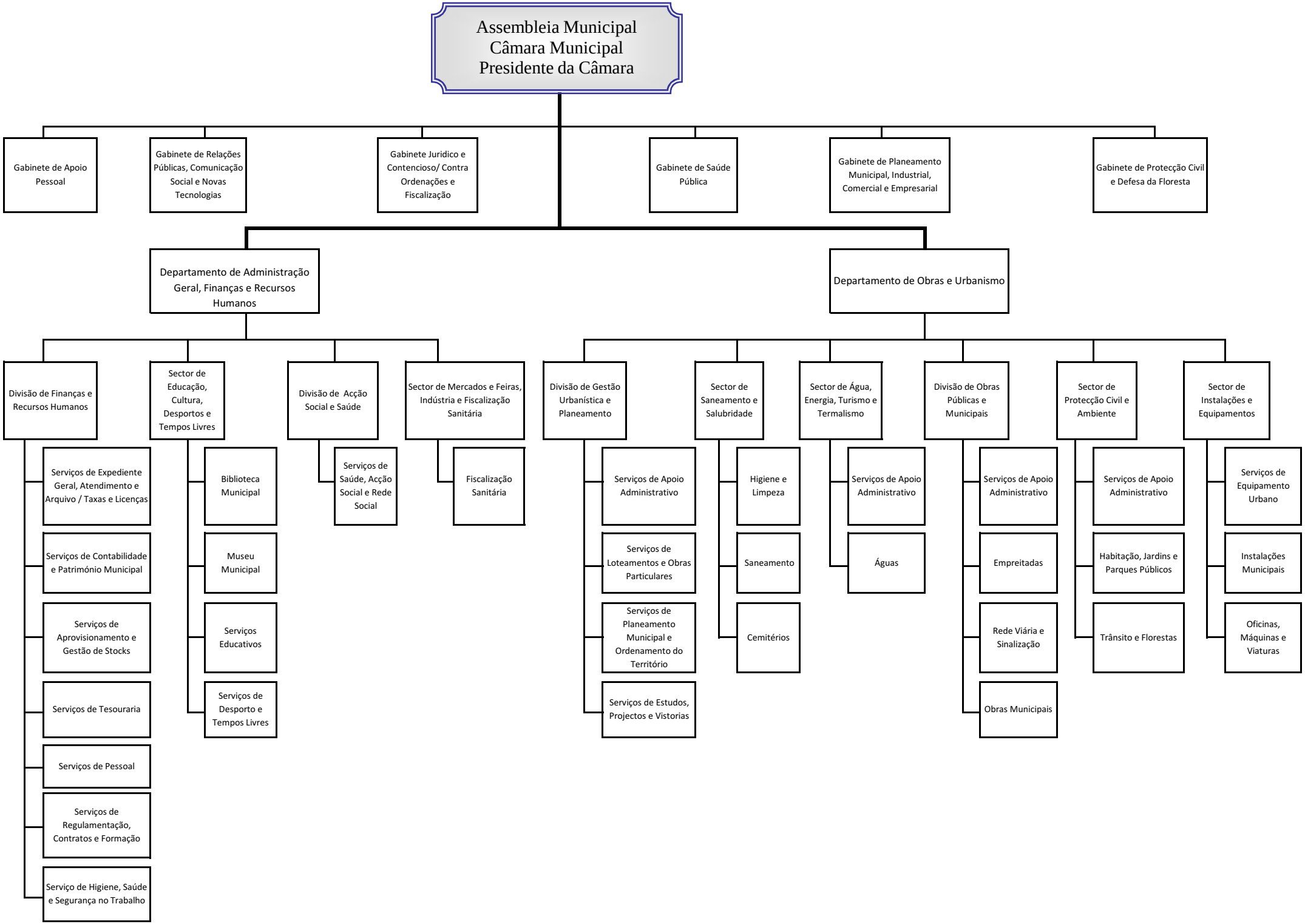
Assembleia Municipal
Câmara Municipal
Presidente da Câmara
Gabinete de Apoio Pessoal
Gabinete de Relações Públicas, Comunicação Social e Novas Tecnologias
Gabinete Juridico e Contencioso/ Contra Ordenações e Fiscalização
Gabinete de Saúde Pública
Gabinete de Planeamento Municipal, Industrial, Comercial e Empresarial
Gabinete de Protecção Civil e Defesa da Floresta
Departamento de Administração Geral, Finanças e Recursos Humanos
Departamento de Obras e Urbanismo
Divisão de Finanças e Recursos Humanos
Serviços de Expediente Geral, Atendimento e Arquivo / Taxas e Licenças
Serviços de Contabilidade e Património Municipal
Serviços de Aprovisionamento e Gestão de Stocks
Serviços de Tesouraria
Serviços de Pessoal
Serviços de Regulamentação, Contratos e Formação
Serviço de Higiene, Saúde e Segurança no Trabalho
Sector de Educação, Cultura, Desportos e Tempos Livres
Biblioteca Municipal
Museu Municipal
Serviços Educativos
Serviços de Desporto e Tempos Livres
Divisão de Acção Social e Saúde
Serviços de Saúde, Acção Social e Rede Social
Sector de Mercados e Feiras, Indústria e Fiscalização Sanitária
Fiscalização Sanitária
Divisão de Gestão Urbanística e Planeamento
Serviços de Apoio Administrativo
Serviços de Loteamentos e Obras Particulares
Serviços de Planeamento Municipal e Ordenamento do Território
Serviços de Estudos, Projectos e Vistorias
Sector de Saneamento e Salubridade
Higiene e Limpeza
Saneamento
Cemitérios
Sector de Água, Energia, Turismo e Termalismo
Serviços de Apoio Administrativo
Águas
Divisão de Obras Públicas e Municipais
Serviços de Apoio Administrativo
Empreitadas
Rede Viária e Sinalização
Obras Municipais
Sector de Protecção Civil e Ambiente
Serviços de Apoio Administrativo
Habitação, Jardins e Parques Públicos
Trânsito e Florestas
Sector de Instalações e Equipamentos
Serviços de Equipamento Urbano
Instalações Municipais
Oficinas, Máquinas e Viaturas